Handout Beispiel	
C&S KlientenManager	
Version/01.2023	

Inhalt

1. Nutzung der Planungsansicht 2
2. Termin bestätigen 3
3. Sprung in die Einsatzerfassung 3
4. Ausdruck der Einsätze für den Kostenträger 4
5. Übergabe der Einsätze in die Leistungserfassung und Ergänzung um Zusatzleistungen 4
6. Abschluss der Leistungserfassung und Übergabe an die Abrechnung 5
7. Stundenerfassung der Mitarbeiter 6
8 Erfassung von Veranstaltungen 7

Handout Beispiel	
C&S KlientenManager	
Version/01.2023	

1. Nutzung der Planungsansicht

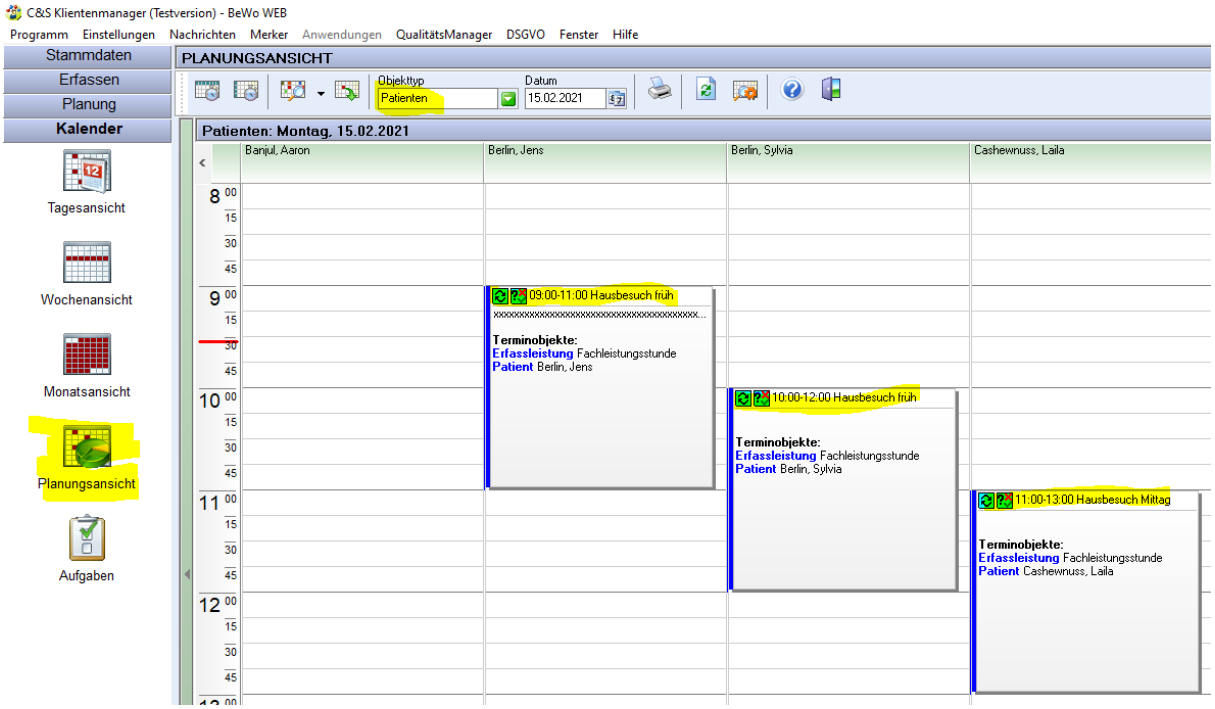

Termin erfassen

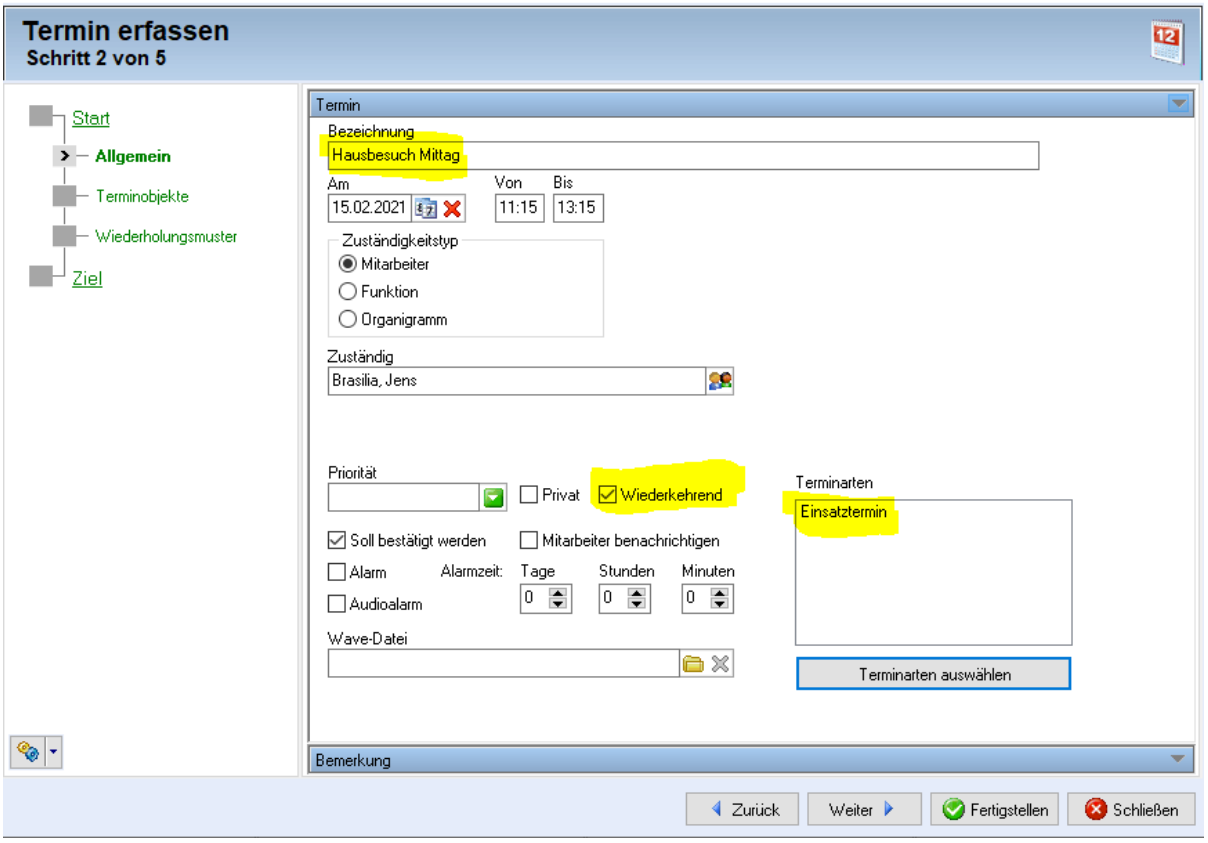

2. Termin bestätigen

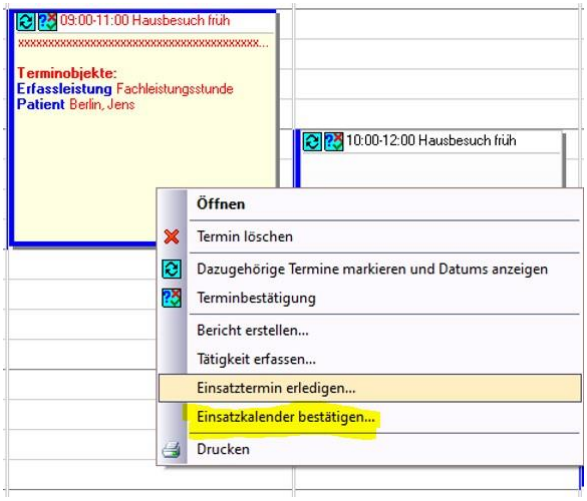

3. Sprung in die Einsatzerfassung

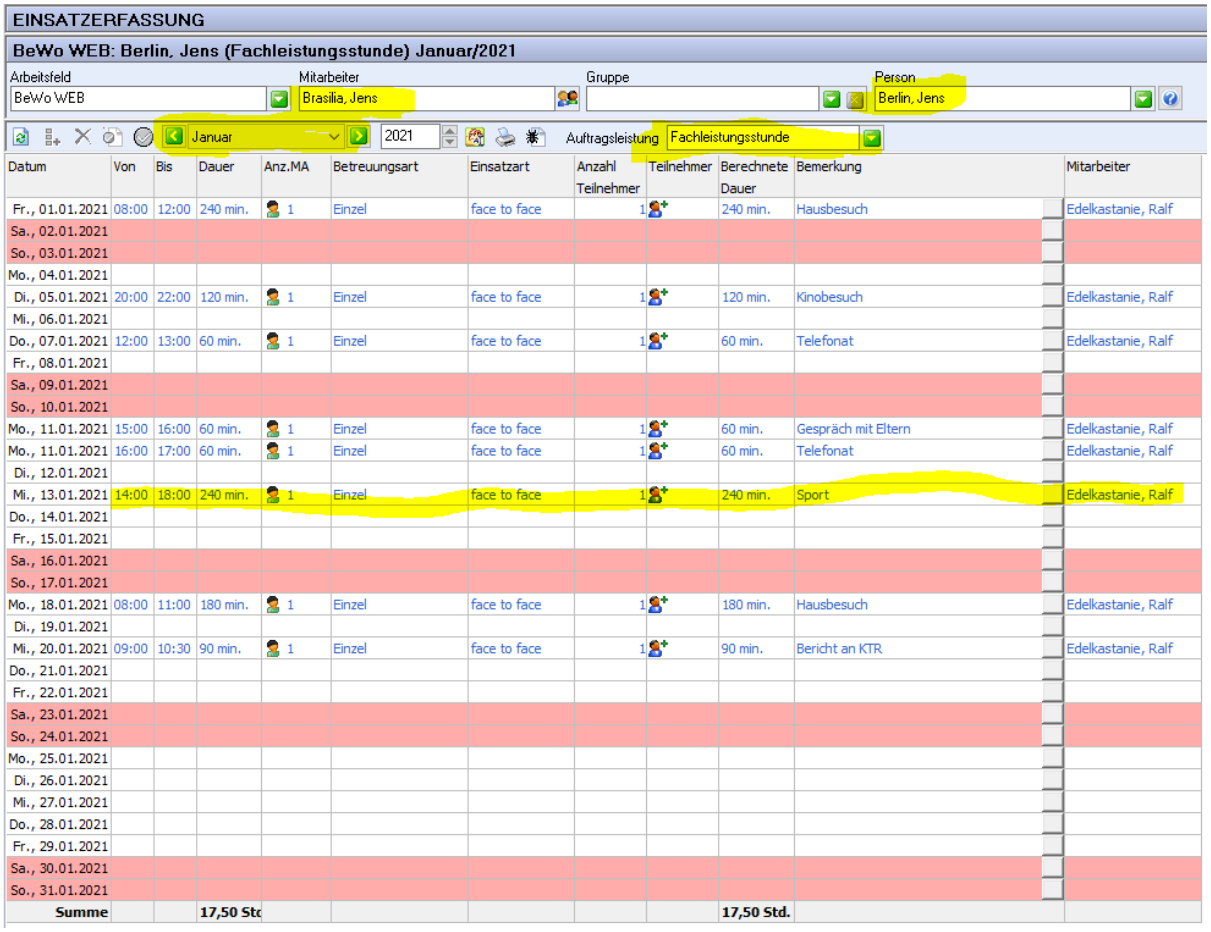

Datum	Von	Bis	Dauer	Anz.MA	Betreuungsart	Einsatzart	Anzahl Teilnehmer	Teilnehmer	Berechnete Dauer	Bemerkung	Mitarbeiter
Fr., 01.01.2021	08:00	12:00	240 min.	1	Einzel	face to face	1		240 min.	Hausbesuch	Edelkastanie, Ralf
Sa., 02.01.2021											
So., 03.01.2021											
Mo., 04.01.2021											
Di., 05.01.2021	20:00	22:00	120 min.	1	Einzel	face to face	1		120 min.	Kinobesuch	Edelkastanie, Ralf
Mi., 06.01.2021											
Do., 07.01.2021	12:00	13:00	60 min.	1	Einzel	face to face	1		60 min.	Telefonat	Edelkastanie, Ralf
Fr., 08.01.2021											
Sa., 09.01.2021											
So., 10.01.2021											
Mo., 11.01.2021	15:00	16:00	60 min.	1	Einzel	face to face	1		60 min.	Gespräch mit Eltern	Edelkastanie, Ralf
Mo., 11.01.2021	16:00	17:00	60 min.	1	Einzel	face to face	1		60 min.	Telefonat	Edelkastanie, Ralf
Di., 12.01.2021											
Mi., 13.01.2021	14:00	18:00	240 min.	1	Einzel	face to face	1		240 min.	Sport	Edelkastanie, Ralf
Do., 14.01.2021											
Fr., 15.01.2021											
Sa., 16.01.2021											
So., 17.01.2021											
Mo., 18.01.2021	08:00	11:00	180 min.	1	Einzel	face to face	1		180 min.	Hausbesuch	Edelkastanie, Ralf
Di., 19.01.2021											
Mi., 20.01.2021	09:00	10:30	90 min.	1	Einzel	face to face	1		90 min.	Bericht an KTR	Edelkastanie, Ralf
Do., 21.01.2021											
Fr., 22.01.2021											
Sa., 23.01.2021											
So., 24.01.2021											
Mo., 25.01.2021											
Di., 26.01.2021											
Mi., 27.01.2021											
Do., 28.01.2021											
Fr., 29.01.2021											
Sa., 30.01.2021											
So., 31.01.2021											
Summe			**17,50 Std**						**17,50 Std.**		

4. Ausdruck der Einsätze für den Kostenträger

Betreuteswohnen

Einsatzbestätigung

Sozialwerk gGmbH
BeWo WEB

Auswertezeitraum: 01.01.2021 - 31.01.2021

für **Berlin, Jens**

Datum	Uhrzeit von	Uhrzeit bis	Brutto-zeit (Std.)	Fahr-zeit (Std.)	gef. Km	Kürzel	Leistung	Bemerkung	Mitarbeiter
01.01.2021	08:00	12:00	4,00			EI	Fachleistungsstunde	Hausbesuch	Edelkastanie, Ralf
05.01.2021	00:00	00:00	2,00			EI	Fahrtkosten		Edelkastanie, Ralf
07.01.2021	12:00	13:00	1,00			EI	Fachleistungsstunde	Telefonat	Edelkastanie, Ralf
11.01.2021	16:00	17:00	1,00			EI	Fachleistungsstunde	Telefonat	Edelkastanie, Ralf
11.01.2021	15:00	16:00	1,00			EI	Fachleistungsstunde	Gespräch mit Eltern	Edelkastanie, Ralf
13.01.2021	14:00	18:00	4,00			EI	Fachleistungsstunde	Sport	Edelkastanie, Ralf
18.01.2021	08:00	11:00	3,00			EI	Fachleistungsstunde	Hausbesuch	Edelkastanie, Ralf
20.01.2021	00:00	00:00	1,50			EI	Fahrtkosten		Brasilia, Jens
		Summen:	**17,50**	**0,00**	**0**				

Gedruckt wurden 8 Datensätze

© 2021 C&S Computer und Software GmbH
Wolfsgäßchen 1, 86153 Augsburg
managing care. Tel.: 0821/2582-0, service@cs-ag.de, www.managingcare.de

EBestaetigung mit Fahrzeit.rpt (11.07.2013)
Druckdatum : 15.02.2021
Seite 1 von 1

5. Übergabe der Einsätze in die Leistungserfassung und Ergänzung um Zusatzleistungen

LEISTUNGSERFASSUNG

Berlin, Jens

Arbeitsfeld: BeWo WEB | Gruppe: | Personenauswahl: Berlin, Jens | Erfassung in Industrieminuten

Januar 2021

Bezeichnung	Zeit	MA	Fr. 1	Sa. 2	So. 3	Mo. 4	Di. 5	Mi. 6	Do. 7	Fr. 8	Sa. 9	So. 10	Mo. 11	Di. 12	Mi. 13	Do. 14	Fr. 15	Sa. 16	So. 17	Mo. 18	Di. 19	Mi. 20	Do. 21	Fr. 22	Sa. 23	So. 24	Mo. 25	Di. 26	Mi. 27	Do. 28	Fr. 29	Sa. 30	So. 31	Ges. Anz.	Ges.D, Std.	Ges.D, Min.
Hausbesuch 1																																				
BEWO01 Fahrtkosten			20				20		20				20		20					20		10												130		
BEWO02 Fahrtzeit																																				
FLSTD Fachleistungsstunde			240				120		60				60		240					180		90													16,50	990
TEST Erfassleistung																																				
Hausbesuch 2																																				
BEWO01 Fahrtkosten																																				
BEWO02 Fahrtzeit																																				
FLSTD Fachleistungsstunde													60																						1,00	60
TEST Erfassleistung																																				
Summe pro Tag																																				
Anzahl			**20**				**20**		**20**				**20**		**20**					**20**		**10**												**130**		
Dauer			**240**				**120**		**60**				**120**		**240**					**180**		**90**													**17,50**	**1050**

6. Abschluss der Leistungserfassung und Übergabe an die Abrechnung

Sozialamt Köln

Röntgenstr. 11

50667 Köln

Datum: 31.12.2020

Abrechnung Dezember 2020
BeWo WEB

IK-Kennz. 123654789

Name: **Berlin, Jens**

Geb-Datum: **10.10.1999**
Aktenzeichen: **1234567890**

Kunden-Nr: **100000**
Rechnung-Nr.: **R2237**
Bitte immer bei Zahlungen angeben

Von	Bis	Leistung	Anzahl	Preis	Gesamtpreis
01.12.20	31.12.20	Fachleistungsstunde	15,00	45,00	675,00 €
01.12.20	31.12.20	Fahrtkosten	80,00	0,35	28,00 €
			Rechnungssumme		**703,00 €**

7. Stundenerfassung der Mitarbeiter*innen

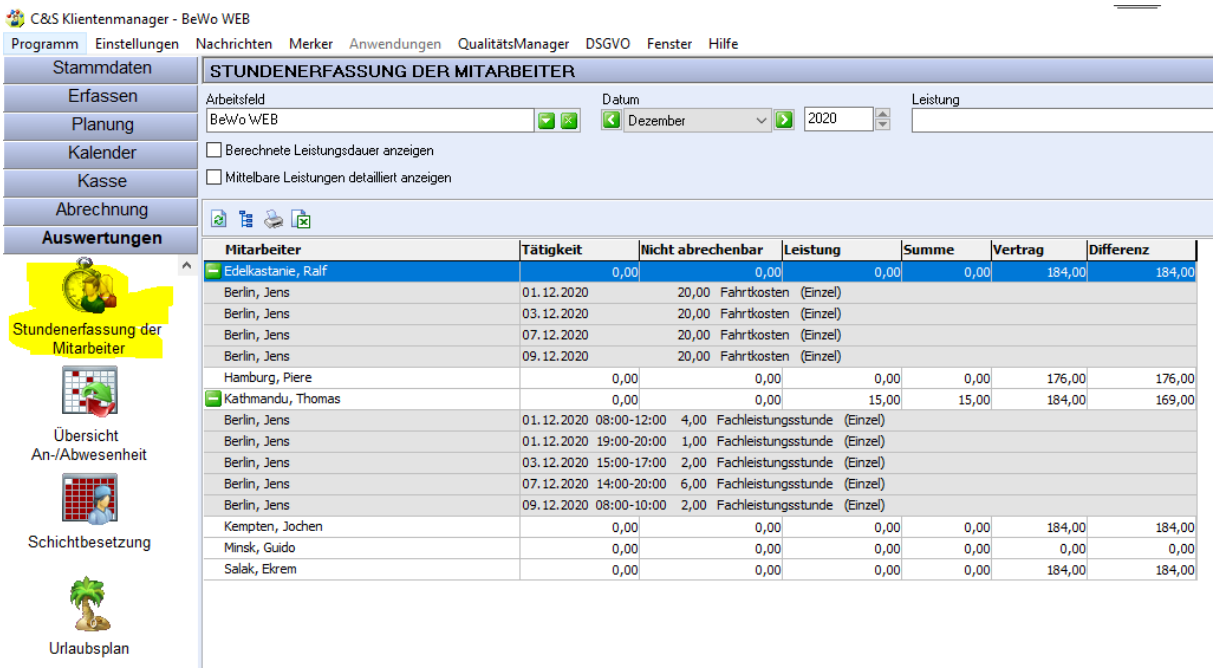

Mitarbeiter	Tätigkeit	Nicht abrechenbar	Leistung	Summe	Vertrag	Differenz
Edelkastanie, Ralf	0,00	0,00	0,00	0,00	184,00	184,00
Berlin, Jens	01.12.2020	20,00	Fahrtkosten (Einzel)			
Berlin, Jens	03.12.2020	20,00	Fahrtkosten (Einzel)			
Berlin, Jens	07.12.2020	20,00	Fahrtkosten (Einzel)			
Berlin, Jens	09.12.2020	20,00	Fahrtkosten (Einzel)			
Hamburg, Piere	0,00	0,00	0,00	0,00	176,00	176,00
Kathmandu, Thomas	0,00	0,00	15,00	15,00	184,00	169,00
Berlin, Jens	01.12.2020 08:00-12:00	4,00	Fachleistungsstunde (Einzel)			
Berlin, Jens	01.12.2020 19:00-20:00	1,00	Fachleistungsstunde (Einzel)			
Berlin, Jens	03.12.2020 15:00-17:00	2,00	Fachleistungsstunde (Einzel)			
Berlin, Jens	07.12.2020 14:00-20:00	6,00	Fachleistungsstunde (Einzel)			
Berlin, Jens	09.12.2020 08:00-10:00	2,00	Fachleistungsstunde (Einzel)			
Kempten, Jochen	0,00	0,00	0,00	0,00	184,00	184,00
Minsk, Guido	0,00	0,00	0,00	0,00	0,00	0,00
Salak, Ekrem	0,00	0,00	0,00	0,00	184,00	184,00

Betreuteswohnen

Kathmandu Thomas
Schillstr. 11

86153 Augsburg

Stundenabrechnung
von bis

Montag, 11. Oktober 2021

Kathmandu, Thomas

Gehalt: 9,50 €

Minuten/Woche 2400

KW	Datum	Team/Urlaub /Betreuer (in min)	Modul	Kunde	von	bis	Dauer (in Min.)	Art
49	12.2020						0	
49	01.12.2020	0	Einzel	Berlin, Jens	8:00	12:00	240	Kunde
49	01.12.2020	0	Einzel	Berlin, Jens	19:00	20:00	60	Kunde
49	03.12.2020	0	Einzel	Berlin, Jens	15:00	17:00	120	Kunde
50	07.12.2020	0	Einzel	Berlin, Jens	14:00	20:00	360	Kunde
50	09.12.2020	0	Einzel	Berlin, Jens	8:00	10:00	120	Kunde
Summe Minuten abrechenbar:							**900**	

0 (Std.) **900** (15,00 Std.)

Summe Minuten: 900 **Summe Stunden:**

Gesamtsumme Arbeitszeit: Stunden

Ihre Vergütung beträgt für den Abrechnungszeitraum: €

Vergütung lt. Arbeitsvertrag: 1.520,00 €
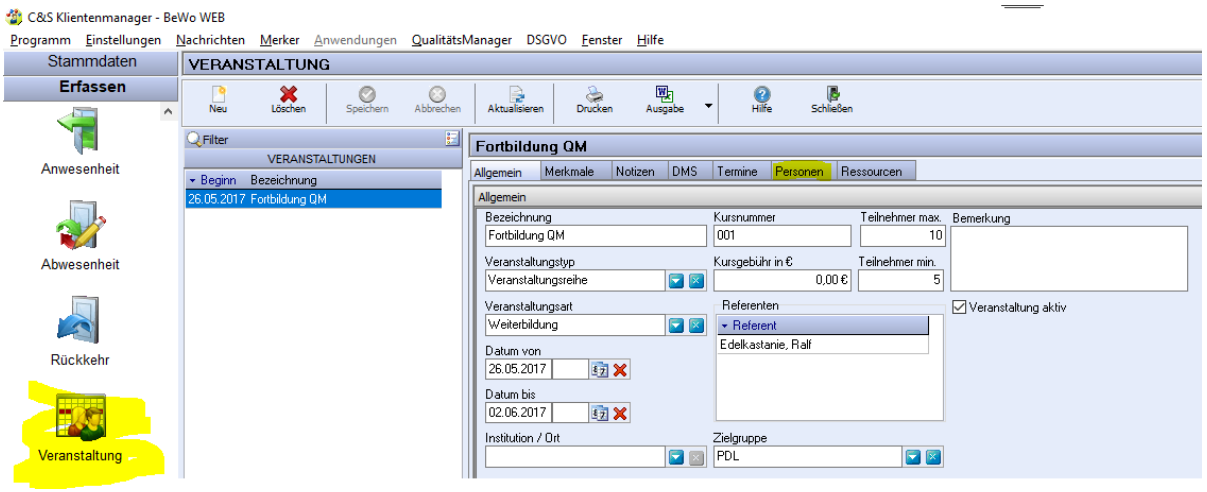
8 Erfassung von Veranstaltungen